Lineamientos de Usabilidad para el Diseño de Sitios Web

CLASE 5 - HCI 2025

https://flic.kr/p/9j75Sm

Usabilidad es…

“Garantizar que algo funcione correctamente y que una persona con habilidades y experiencia promedio (o incluso debajo del promedio) pueda ser capaz de utilizarlo (ya sea un sitio Web o cualquier otra cosa) para el propósito que fue construido sin sentirse completamente frustrado.”

Steve Krug – Don’t Make Me Think

El mundo sin la usabilidad

No me hagas pensar…

Esta debería ser la primera norma de usabilidad.

Por lo tanto, debemos hacer todo lo que esté a nuestro alcance para garantizar que cualquier página Web que diseñemos sea obvia, evidente, clara y fácil de entender.

Cualquier usuario debería poder entender de que trata y como usar nuestro sitio Web sin tener que realizar un mayor esfuerzo.

Nuestro principal trabajo es deshacernos de las posibles preguntas que se pueda hacer el usuario.

Cosas que hacen pensar a los usuarios

Terminología poco familiar. Causada por el uso de textos:

- Surgidos del departamento de marketing (intentan ser ingeniosos).
- De uso interno (no son de conocimiento público).
- Que forman parte de la jerga técnica.

Elementos de una página sobre los cuales se puede hacer *click.* Fácil… el cursor cambia de una flecha a una mano. NOOOOO!

Criterios que deben de utilizarse en las búsquedas. El usuario, ¿Conoce de antemano como se quiere realizar la búsqueda? ¿Por qué debe comprender la implementación interna del mecanismo de búsqueda?

Cosas que hacen pensar a los usuarios

Cosas que hacen pensar a los usuarios

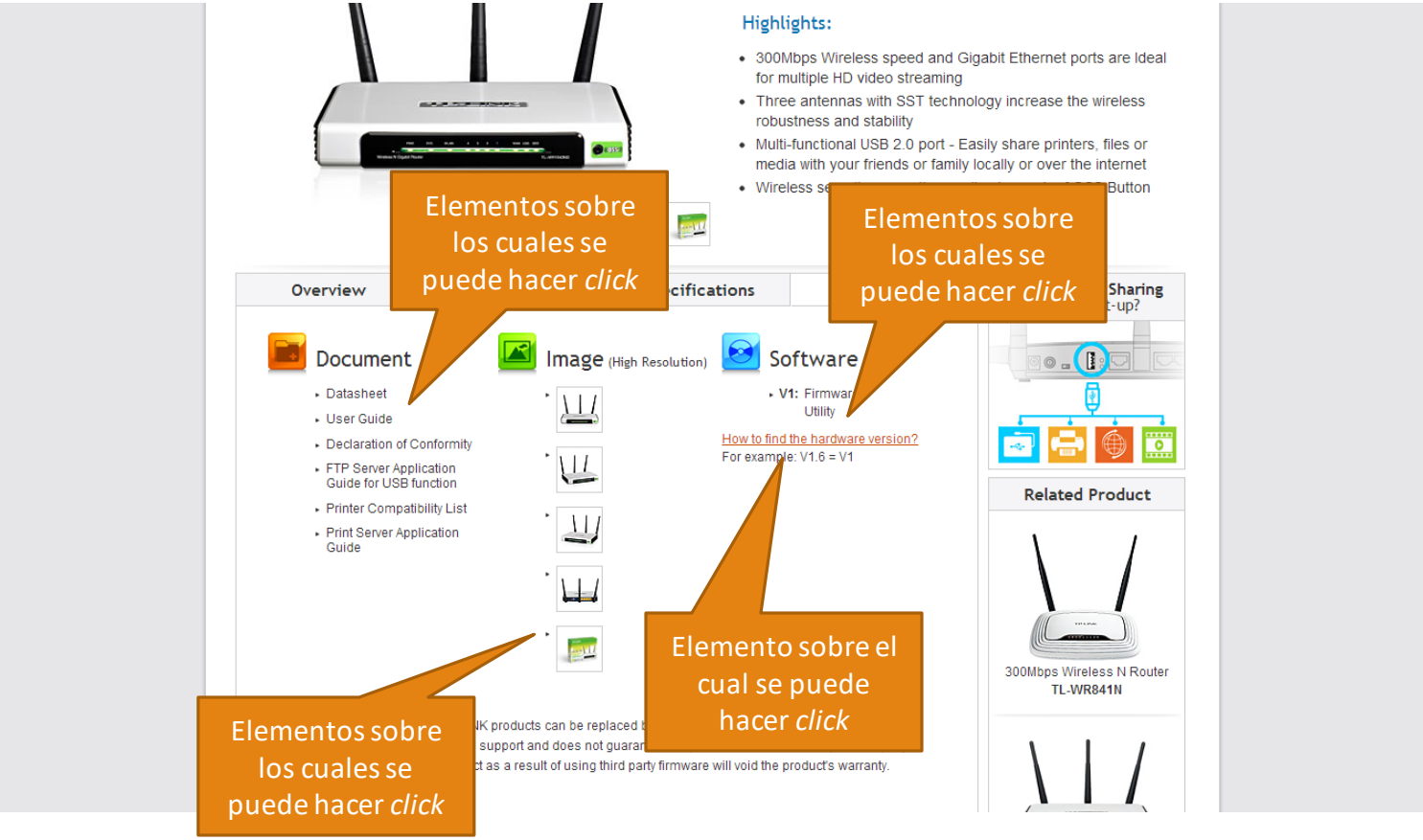

Cosas que hacen pensar a los usuarios

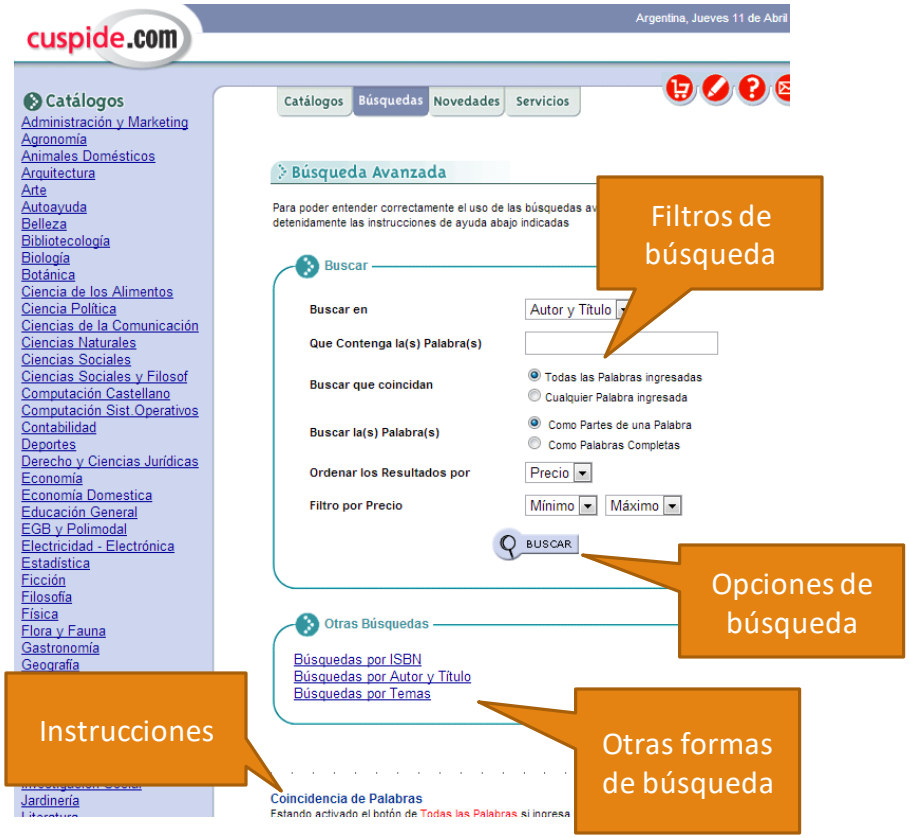

Cosas que hacen pensar a los usuarios

Algunas de las preguntas que un usuario no debe realizarse cuando accede a un sitio Web son:

- ¿Dónde estoy?
- ¿Por dónde debo empezar?
- ¿Dónde habrán puesto...?
- ¿Cuáles son las cosas más importantes de esta página?
- ¿Por qué nombran a... de esta forma?

Cada pregunta que el usuario se hace le agrega una carga cognitiva que lo distrae de la tarea que quiere realizar.

Como usan los usuarios un sitio Web

Cuando diseñamos un sitio Web, creemos que los usuarios se van a detener en cada página, van a leer detalladamente sus textos y van a pensar detenidamente cual es la mejor opción antes de hacer *click*.

En la realidad lo que el usuario hace en la mayoría de los casos (si tenemos suerte) es dar una rápida mirada en busca de cierto texto, para hacer *click* en el primer link que le sea interesante.

Por lo tanto, existen grandes porciones de la página a las cuales que no le presta atención.

Como usan los usuarios un sitio Web

ASÍ LO DISEÑAMOS…

LA REALIDAD…

Hechos del mundo real #1

Los usuarios no leen las páginas, las escanean.

¿Por qué escanean?

- Porque los usuarios generalmente están apurados.
- Porque los usuarios saben que no tienen necesidad de leerlo todo. Solo están interesados en una fracción de lo que la página le ofrece.
- Porque los usuarios son buenos haciéndolo. Hacen lo mismo con el diario, las revista o los libros.

Para mayor información consultar la columna "How Users Read on the Web" de Jakob Nielsen, disponible en http://www.useit.com/alertbox/9710a.html.

Como usan los usuarios un sitio Web

Lo que los usuarios ven al mirar una página Web va a depender de:

- La tarea que están desempeñando.
- Los intereses personales que tengan en dicho momento.
- Las palabras que les causen una reacción repentina (“Gratis”, “Oferta”, nuestro propio nombre, etc.).

Por lo tanto, muchas veces lo que ven es solo una fracción de lo que la página les puede ofrecer.

Como usan los usuarios un sitio Web

Hechos del mundo real #2

Los usuarios no eligen siempre la mejor opción.

¿Por qué no buscan la mejor opción?

- Porque los usuarios generalmente están apurados.
- Porque no hay un "castigo" por elegir mal. Con un simple *click* o dos en el botón de volver pueden regresar al punto de partida (asumiendo que las páginas se cargan rápidamente).
- Porque en sitios Web mal diseñados, considerar varias opciones puede no mejorar las chances.
- Porque lleva menos trabajo que considerar todas las opciones y si se elige bien es más rápida.

Como usan los usuarios las cosas

Las personas usan todo el tiempo cosas que no entienden como funcionan o con una idea completamente distinta a como lo hacen.

Son muy pocas las personas que se toman el tiempo de leer las instrucciones. Por el contrario, la gran mayoría se las ingenia para usarlas, creando sus propios vagos y plausibles conceptos de que es lo que hacen y como funcionan.

Por estas razones, si bien muchos usuarios utilizan los sitios Web de forma eficiente, también lo hacen de una forma muy alejada a como los mismos fueron diseñados.

Hechos del mundo real #3

Los usuarios no se dan cuenta de como funcionan las cosas.

¿Por qué sucede esto?

- Porque no es importante para los usuarios entender como funcionan las cosas mientras que las puedan usar.
- Porque una vez que encuentran algo que funciona, se apegan a él. Sin importar si funciona correctamente, los usuarios generalmente no tratan de buscar una mejor alternativa.

Hechos del mundo real #3

Si bien para los usuarios ir arreglándoselas funciona en la mayoría de las veces, termina siendo ineficaz y proclive al error.

Por lo tanto, si logramos que los usuarios entiendan como funciona nuestro sitio Web:

- Aumentamos la probabilidad de que encuentren lo que buscan y de que entiendan que es todo lo que puede ofrecer nuestro sitio.
- Logramos que se sientan seguros y convencidos y quieran volver.

Diseñando las páginas

Sabiendo como utilizan los usuarios la Web, existen varios aspectos que deben considerarse durante el proceso de diseño:

- Crear de una jerarquía visual clara.
- Hacer uso de las convenciones existentes.
- Separar las páginas en zonas claramente definidas.
- Hacer obvios aquellos elementos sobre los cuales se pueda hacer *click*.
- Minimizar el ruido visual.
- Permitir la tomar de decisiones de manera ciega y mecánica.
- Evitar las palabras innecesarias.

Diseñando las páginas #1

Crear una jerarquía visual clara.

En páginas con una jerarquía visual clara:

- Los elementos más importantes deben ser los más prominentes.
- Los elementos que se encuentran relacionados lógicamente también deben de estarlo visualmente.
- Los elementos que son parte de otro elemento deben anidarse visualmente para mostrar dicha relación.

Cuando una página carece de una jerarquía visual clara, el proceso de escaneo y comprensión de la forma en la que la misma está organizada es mucho más dificultoso.

Diseñando las páginas #1

Diseñando las páginas #2

Hacer uso de las convenciones existentes.

Lo importante de las convenciones Web es que:

- Son muy útiles porque esta probado que funcionan. Evitan que los usuarios tengan que realizar un esfuerzo cognitivo al pasar de un sitio a otro (sensación de familiaridad).
- Los diseñadores con frecuencia son reacios a utilizarlas. Siempre existe la tentación de reinventar la rueda al tratar de diseñar algo nuevo y diferente.

Muchas de las convenciones existentes en la Web, tienen su origen en las convenciones de periódicos y revistas, aunque se siguen desarrollando otras nuevas.

Eye tracking

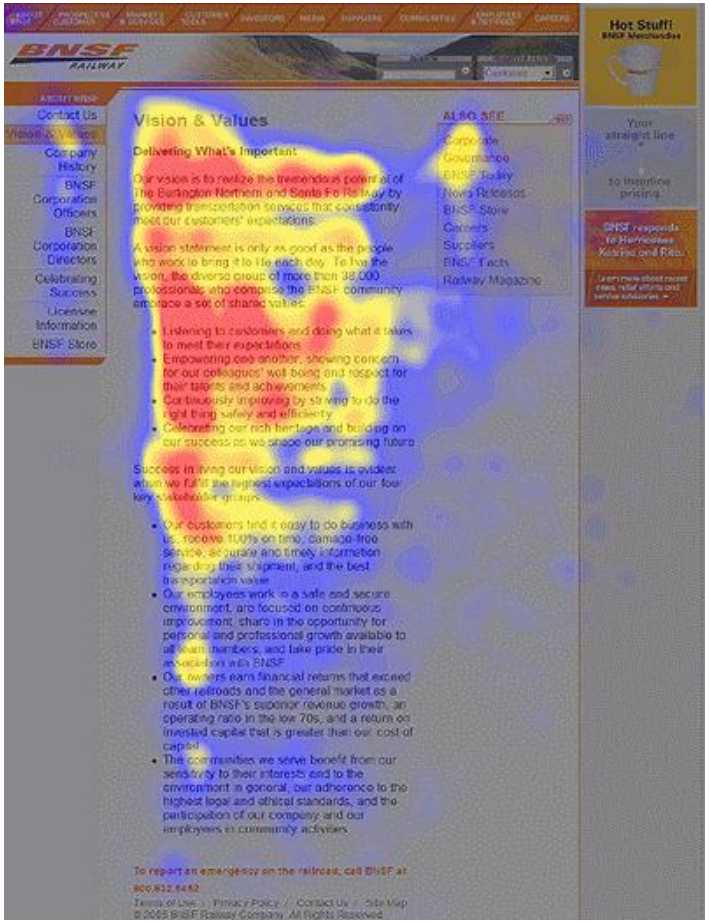

Es una técnica de prueba de usabilidad avanzada de una página Web que establece exactamente donde miran los usuarios y durante cuanto tiempo.

En un ***heatmap*** las áreas más vistas por los usuarios fueron coloreadas de rojo, mientras que las menos vistas fueron coloreadas de azul. Las áreas grises no atrajeron al usuario.

Diseñando las páginas #3

Separar las páginas en zonas claramente definidas.

Esto es fundamental para permitirle a los usuarios rápidamente decidir en que áreas de la página concentrarse y cuales pueden dejar de lado.

Estudios realizados con técnicas de *eye tracking* sobre sitios Web, han demostrado que los usuarios deciden muy rápidamente las zonas de una página que probablemente tengan información de su interés y casi nunca prestan atención al resto (como si las mismas no existieran).

Diseñando las páginas #4

Hacer obvios aquellos elementos sobre los cuales se pueda hacer *click*.

Debido a que los usuarios invierten la mayor parte de su tiempo en busca de cual será el próximo elemento sobre el cual van a hacer *click*, es importante hacer obvias aquellas cosas sobre las que se pueda hacer *click* de aquellas que no.

Si obligamos a los usuarios a pensar en algo que debería de ser mecánico, estamos desaprovechando la limitada reserva de paciencia y buena voluntad con las cuales cuentan cuando utilizan nuestro sitio Web.

Diseñando las páginas #4

El hipervínculo no está separado de la imagen (haciendo click en cualquier lugar de la imagen se llega a la misma página)

Para consultar el detalle de un producto se debe hacer click sobre la imagen o el nombre del mismo

Todos los recuadros son links cuando en realidad el recuadro de “ver más promociones” intenta comportarse como un botón”

Diseñando las páginas #5

Minimizar el ruido visual.

El ruido visual esta considerado el mayor enemigo de la facilidad de aprendizaje.

Existen dos tipos de ruido visual:

- **Abarrotamiento**: cuando todo en la página llama la atención, el efecto producido puede se abrumador.
- **Ruido de fondo**: algunas páginas si bien no tienen un gran abarrotamiento, presentan pequeños ruidos visuales que terminan agotando al usuario.

Diseñando las páginas #5

Diseñando las páginas #5

Diseñando las páginas #6

Permitir la toma de decisiones de manera ciega y mecánica.

¿Cuál es la cantidad de *clicks* que puede realizar un usuario para obtener lo que desea sin verse frustrado?

Los usuarios no se preocupan por la cantidad de *clicks* siempre y cuando cada *click* sea sencillo y conserven la confianza de que se encuentran en el camino correcto.

Debido a que los usuarios se enfrentan con opciones todo el tiempo en la Web esta es una excelente manera de garantizar que un sitio sea fácil de usar.

Diseñando las páginas #7

Evitar las palabras innecesarias.

En muchas páginas Web, gran parte de las palabras están solo para ocupar espacio. El resultado final es que nunca nadie las va a leer.

Deshacerse de las palabras que el usuario no va a leer tiene numerosos beneficios:

- Reduce el ruido de la página.
- Hace que el contenido más útil se destaque.
- Hace que las páginas sean más cortas, permitiendo que el usuario vea más sin tener que desplazarse verticalmente.

Diseñando las páginas #7

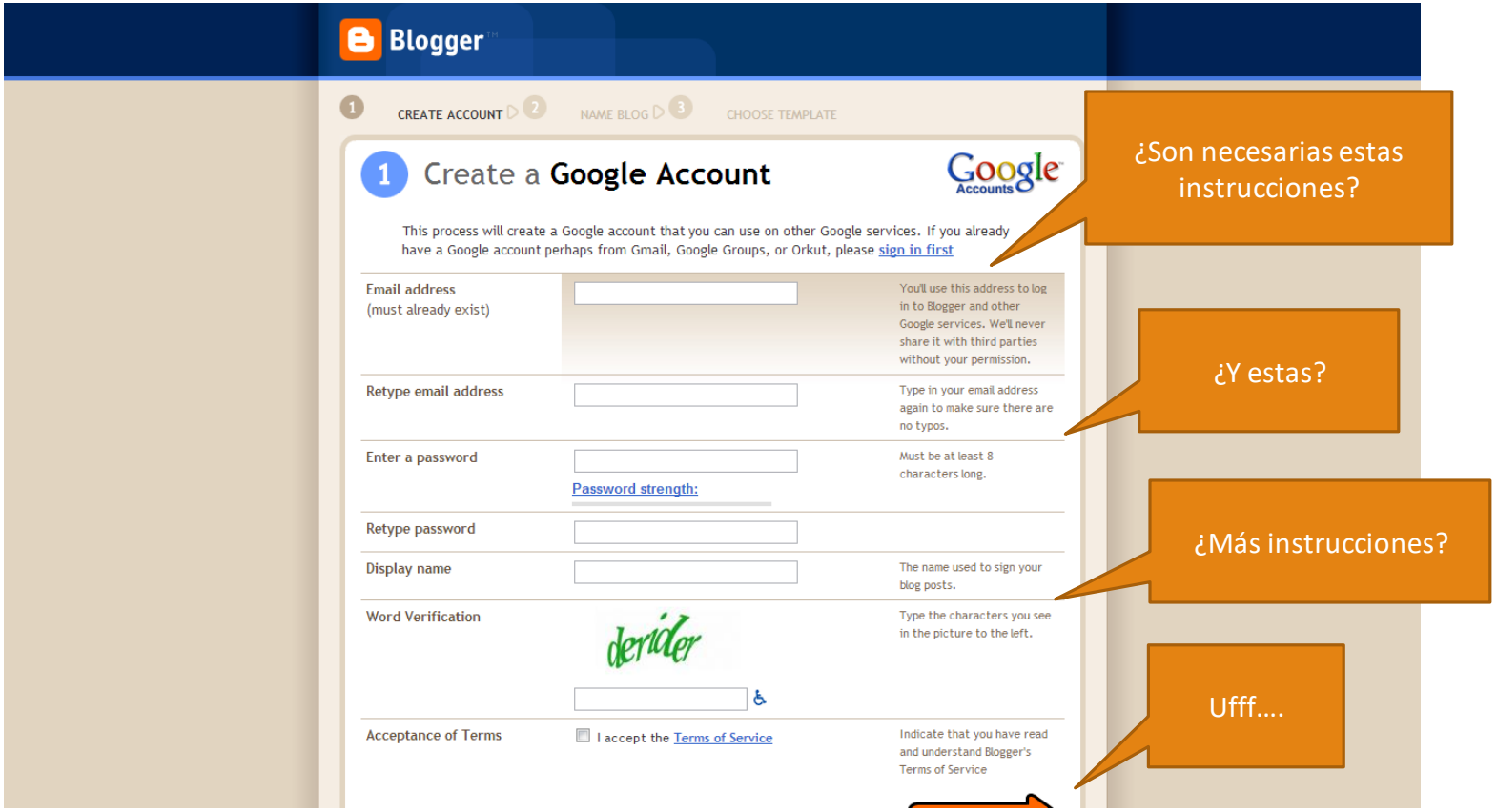

Diseñando las páginas #7

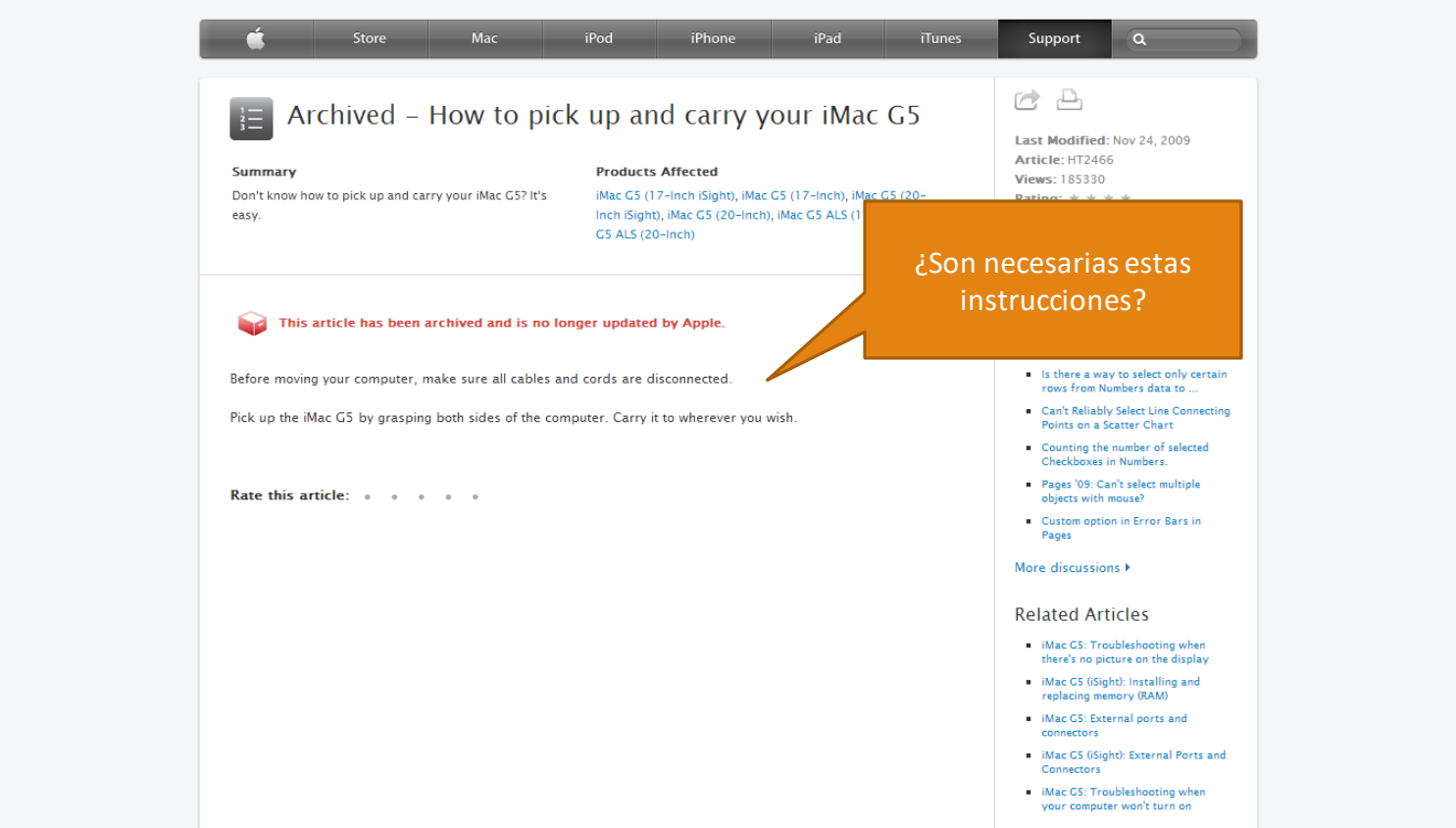

Diseñando la navegación

Cuando un usuario entra a un sitio Web generalmente esta tratando de buscar algo y para conseguirlo puede:

- Preguntar (hacer uso del cuadro de búsqueda).
- Navegar.

La decisión que tome el usuario dependerá de la representación mental que tenga del sitio, cuan apurado este y si el sitio cuenta con un mecanismo de navegación decente.

Si un usuario accede a un sitio y no encuentra lo que esta buscando o no se da cuenta de que forma está organizado, no permanecerá por mucho tiempo y posiblemente no vuelva a ingresar al mismo.

Diseñando la navegación

La experiencia Web no contempla muchas de las cosas que damos por sentadas cuando nos desplazamos espacialmente en nuestra vida real:

- **No hay sentido del tamaño**: ¿Cuan grande es un sitio? ¿Cuantas páginas nos faltan para recorrerlo?
- **No hay sentido de la dirección**: No hay izquierda, derecha, arriba o abajo.
- **No hay sentido de la ubicación**: No hay un sentido de donde se encuentran las cosas y cuales son los atajos que nos permiten alcanzarlas. Si queremos retornar a un lugar de un sitio debemos recordar los pasos realizados.

Diseñando la navegación

El propósito primario de la navegación es que el usuario pueda encontrar lo que esta buscando e indicarle donde se encuentra.

Pero la navegación tiene otros propósitos que generalmente se pasan por alto:

- Proporcionar un sentido de la orientación para que el usuario no se pierda.
- Permitirle al usuario conocer de antemano los contenidos del sitio.
- Indicarle al usuario de que forma debe utilizar el sitio.

Diseñando la navegación

Los diseñadores Web utilizan el termino ***persistent navigation*** (o *global navigation*) para describir el conjunto de elementos de navegación que siempre aparecen en cada página del sitio.

Hacer que la misma sección de navegación aparezca en cada página en el mismo lugar de forma consistente:

- Proporciona al usuario la confirmación instantánea de que se encuentra en el mismo sitio.
- Facilita que el usuario solo tenga que descubrir como funciona una sola vez.

Elementos de la navegación

La sección de navegación debe contener al menos los siguientes elementos:

- **Site ID o logo**: permite saber que uno se encuentra todavía en el mismo sitio. Generalmente se encuentra en la parte superior de la pantalla.
- **Secciones**: a veces llamadas navegación primaria o de primer nivel, son los links a las secciones principales del sitio. Generalmente estas también contemplan un espacio adicional para mostrar el segundo nivel de navegación.

Elementos de la navegación

- **Herramientas**: son links a un conjunto importante de elementos del sitio que no son parte de la jerarquía de contenido. Generalmente proporcionan ayuda de como usar el sitio (Ayuda, mapa del sitio, etc.) o pueden proporcionar información del creador del mismo (Acerca de o Contáctenos).
- **Un mecanismo para volver a la pagina principal**: generalmente se trata de un botón que permite volver a la página principal. Garantiza que sin importar cuan perdido este el usuario siempre pueda volver a empezar.
- **Un mecanismo de búsqueda**: a menos que el sitio sea demasiado pequeño o este bien organizado, debe tener un cuadro de búsqueda o un link a la página de búsqueda. La mejor fórmula es una leyenda que diga *Search*, un cuadro de texto y un botón (no complicarlo!).

Elementos de la navegación

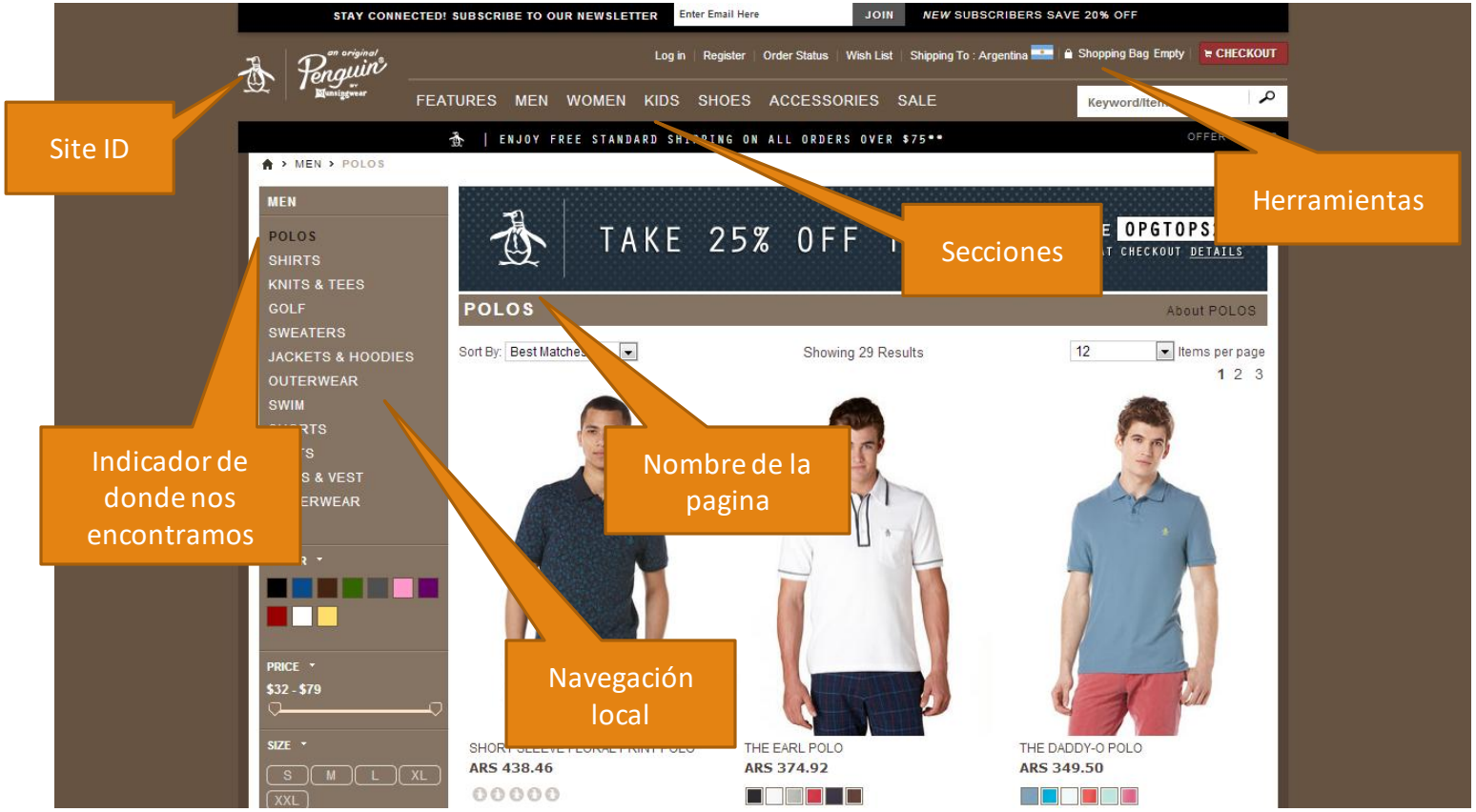

Elementos de la navegación

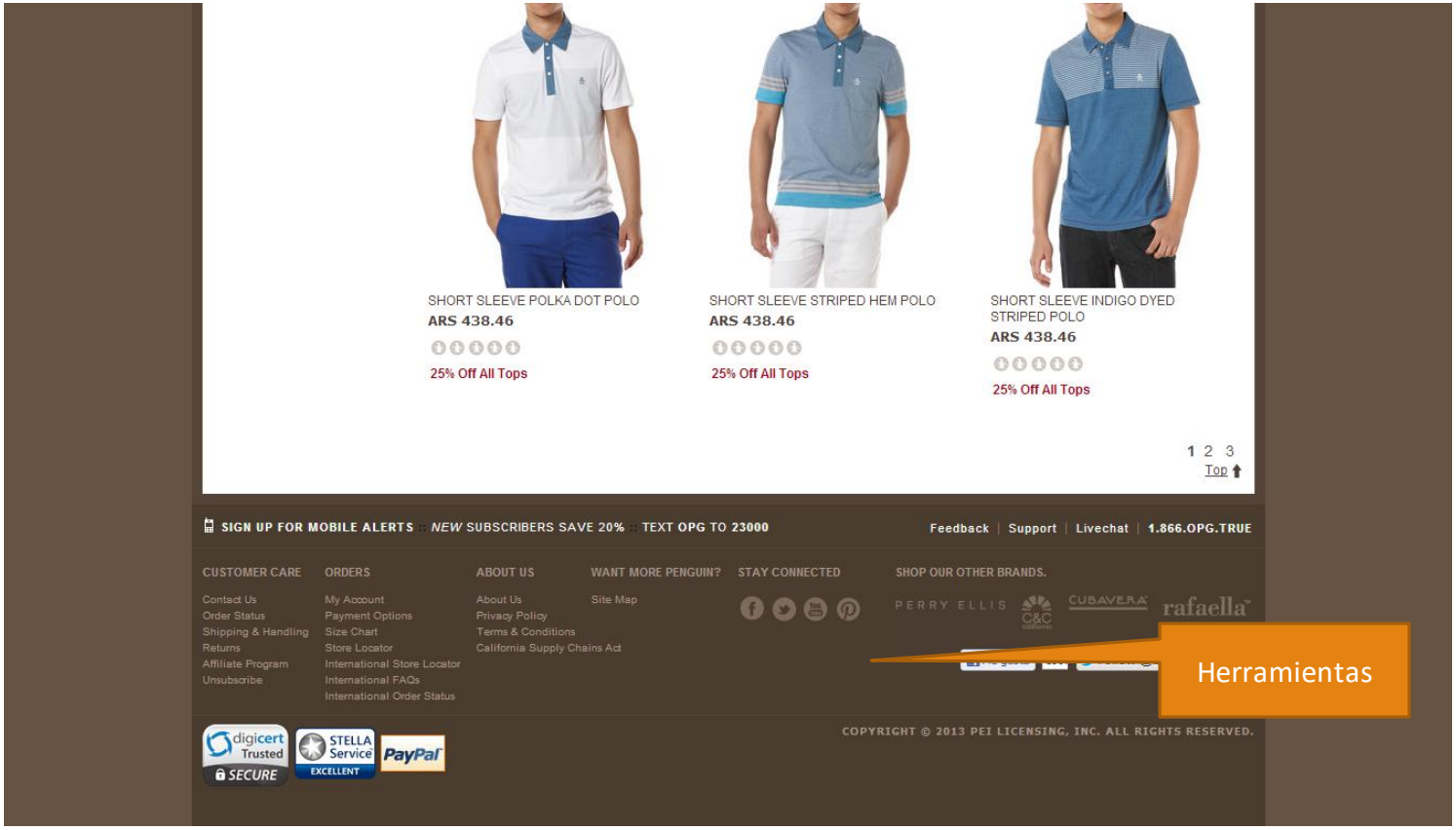

Usted se encuentra aquí…

Una de las formas de contrarrestar el sentimiento de un usuario de estar perdido en un sitio Web es mostrar con un indicador el lugar donde se encuentra actualmente.

Una forma de hacerlo, es realzar la ubicación actual en la sección de navegación de la página. Para garantizar este realce se recomienda aplicar más de una distinción visual (por ejemplo: cambiar el color y aplicar negrita).

Breadcrumbs (migajas de pan)

Estos muestran el camino en la jerarquía del sitio desde la página Principal hasta la página actual .

Le proporcionan al usuario un modo consistente de regresar a un nivel superior o volver a la página Principal.

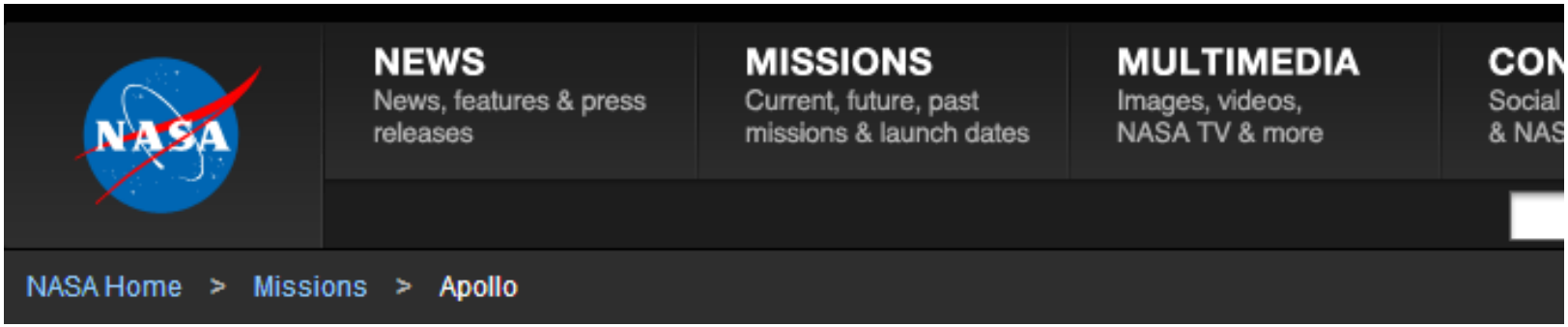

Breadcrumbs (migajas de pan)

Deben ubicarse en la parte superior de la página.

Se debe utilizar un separador entre los distintos niveles. La mejor alternativa es usar el signo mayor(>) aunque también se pueden usar los dos puntos (:) o la barra (/).

Se debe usar una tipografía pequeña.

Se debe remarcar el último nivel para resaltar que el usuario se encuentra allí.

Nombres de páginas

Cada página necesita un nombre.

El nombre debe estar en el lugar adecuado. El nombre debe enmarcar el contenido de la misma que la diferencie del resto de las páginas.

El nombre debe ser prominente. Para ello se puede usar una combinación de la posición, el tamaño y el color de la tipografía.

El nombre debe coincidir con aquello sobre lo que se haya hecho *click* para desplegar la página.

Diseñando la página Principal

Identidad y misión del sitio: de que se trata y para que sirve.

Jerarquía del sitio: qué contenidos y características ofrece y como se encuentran organizados.

Adelantos: tal como la portada de una revista, debe atraer al usuario con adelantos de los contenidos que se encuentran dentro.

Contenido actualizado: probablemente tenga algún contenido que cambie con cierta frecuencia (dar algún indicio de que el sitio esta vivo).

Buscador.

Diseñando la página Principal

Registración: si el sitio requiere registración, deberá proveer un medio para que los nuevos usuarios se registren y los viejos se puedan autenticar. También deberá informar cuando el usuario ya se encuentre autenticado (por ejemplo: Bienvenido [usuario]…).

Atajos: aquellos contenidos accedidos con gran frecuencia, posiblemente merezcan sus links en la página principal.

Mostrar al usuario lo que está buscando: hacer obvio como llegar a la información deseada, siempre y cuando se encuentre disponible.

Diseñando la página Principal

Mostrar lo que el usuario pueda no estar buscando: debe exponer otros contenidos que el sitio este ofreciendo (que puedan ser interesantes para el usuario).

Mostrar al usuario por donde comenzar: debe de exponer los diferentes puntos de entrada del sitio. Se recomienda usar leyendas como “Buscar”, “Ingresar”, “Categorías”, etc.

Establecer credibilidad y confianza: para algunos usuarios, la página principal será la única chance de generar una buena impresión del sitio.

Diseñando la página Principal

Diseñando la página Principal

Dada la características y responsabilidades únicas de la página principal, generalmente tiene sentido no utilizar la navegación persistente en la misma. Algunas de las diferencias más comunes son:

- **Descripción de secciones**: dado que debe la página principal debe mostrar la mayor cantidad de información, puede ser útil agregar descripciones a las diferentes secciones.
- **Diferente orientación**: la página principal puede requerir una organización distinta del resto de las páginas.
- **Más espacio para la identidad**: el *Site ID* es generalmente más grande que en la navegación persistente.